



Gullkornet

Informasjonsskriv til jordbrukere og skogbrukere i Eidsvoll og Feiring, nr. 3, september 2023

Eidsvoll kommune, kommunal forvaltning, landbruk og geodata, Rådhusgata 1,

2080 Eidsvoll, Tlf.: 66 10 70 00 e-post: post@eidsvoll.kommune.no. <https://www.eidsvoll.kommune.no>

TILSKUDD TIL DRENERING 2023- MIDLER IGJEN

Eidsvoll har fremdeles budsjettmidler til drenering i 2023. Det ble etter siste jordbruksoppgjør bestemt å øke satsene for tilskudd til drenering. Satsen for systematisk drenering øker fra 2500 kr pr dekar til 4 000 kr pr dekar, mens det for usystematisk grøfting øker fra 38 kr pr løpemeter til 61 kr pr løpemeter. Altså en betydelig økning ! *De nye satsene gjaldt fra 01.07.2023.* Søknadsfristen er fortløpende, men siste frist for 2023 er 1. november. De siste årene har vi ikke brukt opp midlene, selv om grøftebehovet er betydelig i kommunen. Så send søknad via altinn: <https://www.altinn.no/skjemaoversikt/landbruksdirektoratet/tilskudd-til-drenering-av-jordbruksjord/>

Dette er forholdsvis enkel søknad å fylle ut. Det skal kun vedlegges kart som viser hvilket areal som blir berørt av dreneringa. Det kreves ingen detaljert grøfteplan som viser hele grøftesystemet. Det skal først sendes inn til kommunen etter at grøftinga er ferdig. Med den intense nedbøren vi har hatt til dels i sommer, har sikkert mange sett behovet for grøfting på sin landbrukseiendom.

Her er det «førstemann til mølla» -prinsippet som gjelder.

God drenering er en forutsetning for et godt dyrkingsresultat.

SØKNAD OM TILSKUDD TIL REGIONALE MILJØTILTAK 2023

Søknadsfristen for tilskudd til regionale miljøtiltak (RMP) i Oslo og Viken i 2023 er 15. oktober. Det søkes elektronisk via Altinn. Det skal merkes av på kart de tiltakene det søkes om tilskudd til. Søkte du i fjor, kan du hente opp kartet fra i fjor, og gjøre eventuelle endringer på tiltakene til årets søknad. Skal du ha samme tiltak på samme areal som i fjor, kan du importere kartet fra i fjor uten endringer. Inne i kartet ligger soneinndelinga for de nye regionale miljøkravene. Det er 2 soner; en lysegrønn for sone 1 og en mørkegrønn for sone 2. Du kan altså se hvilken sone arealene på din driftsenhet ligger i, og hvilke regionale miljøkrav som er gjeldende der. Tiltak som kan velges i de ulike sonene, vil komme opp som en nedtrekksliste, og kan velges fra denne i kartet. Det er ulik farge eller skravering på de ulike tiltakene. Det kan velges flere tiltak på samme areal. Dersom to ulike tiltak ikke kan velges på samme areal, vil det komme et varsel om dette.

SØKNAD OM PRODUKSJONSTILSKUDD DEL 2-2023- SØKNADSRIST 15. OKTOBER

Neste søknadsomgang for produksjonstilskudd er 15. oktober. Denne søknadsomgangen kan det søkes om tilskudd til areal (eid og leid areal, alt disponibelt areal på driftsenheten). Det gjelder fulldyrka areal, overflatedyrka areal og innmarksbeite. Fulldyrka areal kan fornyes ved pløying, overflatedyrka areal kan slås, men ikke fornyes ved pløying, mens innmarksbeite er areal som bare kan beites. Det søkes om tilskudd til økologisk landbruk denne søknadsomgangen. Det gjelder for både husdyr og areal og det gjelder både karensareal, husdyr i karens og areal og husdyr som drives økologisk. Husk at areal og husdyr skal være godkjent av debio som karens eller økologisk i for å være berettiget tilskudd.

Denne søknadsomgangen omfatter i tillegg til husdyrtilskudd også tilskudd til bevaringsverdige husdyrraser og dyr på beite. Og det gjelder dyr som beiter på innmark og/ eller utmark. Man kan altså få tilskudd til samme dyr når det beiter på både utmark og innmark. Kravet for å være berettiget både tilskudd til beitedyr på innmark og utmark, er at dyret skal ha gått på beite i minst 16 uker til sammen, hvorav minst 5 uker er på utmark.

SØKNAD OM TILSKUDD TIL AVLINGSSVIKT- SØKNADSRIST 31. OKTOBER



Det har til nå (uke 39) kommet inn ca 80 meldinger om antatt produksjonssvikt i Eidsvoll. Det gjelder både for korn og grovfôr (eng). Både tørkeskader og skader pga store nedbørmengder er meldt inn. Husk at avlingssvikten skal dokumenteres. Ved avlingssvikt i korn brukes 6 siste avlingsår (levert vare), som dokumentasjon, dårligste år strykes. Det gjelder også andre vekster til modning, som for eksempel erter eller engfrø. Grovfôravlingen dokumenteres ved å telle opp/veie årets avling, sammenlignet med fjoråret. Der brukes altså ikke gjennomsnittsavlingen ved beregningen.

Det er ved forhandlinger mellom staten og bondeorganisasjonene bestemt å heve satsene for erstatning fra og med vekstsesongen 2023 med 6 %. Endelige satser vil fastsettes av landbruksdirektoratet innen søknadsfristen 31.10. Taket for utbetaling av

erstatning heves også: For korn og andre vekster til modning til 900 000 kr (fra 750 000 kr) og for potet, grønnsaker, frukt og bær til 1 800 000 kr (fra 1 500 000 kr).

Det er 30 % egenandel i ordningen, dvs. at man må høste mindre enn 70 % avling for å være berettiget tilskudd.

Før søknad om tilskudd ved produksjonssvikt leveres, meldes den antatte avlingsskaden inn gjennom altinn. Meldinga vil kobles mot søknaden om tilskudd til produksjonssvikt, og automatisk bli lagt inn i denne som en ekstern lenke (PDF-fil). Gå til søknadskjema produksjonssvikt:

<https://www.landbruksdirektoratet.no/nb/jordbruk/ordninger-for-jordbruk/tilskudd-ved-produksjonssvikt>

Slik det ser ut nå i Eidsvoll er det kornavlingene som er mest berørt av tørken og nedbøren. Det kan se ut som grovfôravlingene kan bli omtrent som normalt eller litt under. Men været videre utover høsten vil avgjøre mye mht. alle typer avlinger. For det første om innhøstingen kan gjennomføres ved normale forhold, eller om det blir arealer som ikke lar seg høste.

Det ser ut til at kvaliteten på kornet generelt blir dårligere enn normalt. Vi ser for eksempel at høsthveten, høstrugen, rughveten og til dels vårhveten, dessverre har grodd i aksene, slik at det ikke er mulig å høste den til matkvalitet. Det har blitt en del legde, særlig i havren, som gjør at det gror opp gjennom legda, hvilket går utover høstinga og kvaliteten. Så i tillegg til at kornavlingene blir lave, blir kvaliteten dårlig. Det kan nok finnes enkelte unntak, men det generelle bildet er ganske tydelig i hele kommunen: Vi har nå kommet til det stadium i vekstsesongen, at det kornet som ikke er høstet, ikke vil la seg høste. Avlinga er å regne som tapt. Bildene til høyre viser havre og hvete med fusarium (rødlig farge).

Når det gjelder **korn som blir avvist på kornmottaket** pga fusarium eller at det er for rått, skal dette også regnes som tapt avling og være med i søknaden om tilskudd ved produksjonssvikt.

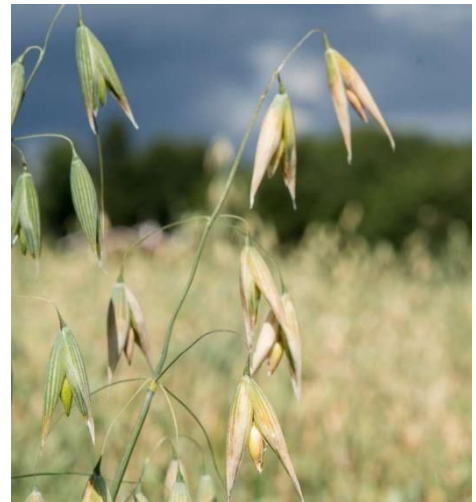

Her er noen bilder som viser hvordan det ser ut, der det ikke er høstet korn enda i Eidsvoll.

Havre med 100 % legde, det har grodd gjennom legden.



Grodd havrelegde

Bygg, 100 % legde



Det gror gjennom bygglegden. Høsting er vanskelig på slike arealer.



GRATIS WEBINAR:

LUKKET HOGST OG FRIVILLIG VERN

Har du vurdert å gjennomføre lukket hogst, men er usikker på om du har arealer som er aktuelle? Kan frivillig vern være av interesse for din skogeiendom? Svar på disse spørsmålene og mer informasjon kan du få ved å melde deg på webinarret som arrangeres:

DATO: TIRSDAG 24. OKTOBER

TID: 18-20

Meld deg på [her](#).
Eller ved å skanne følgende qr-kode:



PROGRAM:

DEL 1: LUKKET HOGST

Interessen for andre hogstformer enn flatehogst er økende, og i den reviderte skogstandarden er målet å øke andelen lukket hogst.

Skogkonsulent og biolog Mats Finne samt skogeier Bjørn N. Toverud jobber i Norskog med utvikling og gjennomføring av kurs i lukket hogst. Toverud har bred kompetanse og erfaring fra skjermstilling- og småflatehogst på Nordre Mangen Gaard.

Finne og Toverud vil gi oss en praktisk innføring i lukkede hogstformer.



Mats Finne,
Norskog.



Bjørn Toverud,
Norskog.

DEL 2: FRIVILLIG VERN

Norges Skogeierforbund lanserte i 2000 ordningen *frivillig vern av skog*. I 2016 vedtok Stortinget at Norge skal ha en ambisjon om 10% skogvern. Pr januar 2023 var 5,2% av skogarealet vernet.

Frivillig vern har medført et lavere konfliktnivå mellom skogeiere og vernemyndigheter, og raskere verneprosesser. Samtidig leser man om skogeiere som står i «vermekø», og at departementet har «satt bremsene på».

Elisabeth Gill i Glommen Mjøsen Skog gir oss en innføring i frivillig vern, hva det innebærer, status og om prosessen.



Elisabeth Gill,
Glommen
Mjøsen Skog



Fra forsommerens befaring i naturreservatet Mjøsødalen i Lillestrøm kommuneskog. Vernet gjennom frivillig vern. FOTO: Eli Tangen Eggum.

Arrangør: SKOGREGION 4 ved følgende 20 kommuner: Aurskog-Høland, Lillestrøm, Eidsvoll, Hurdal, Nittedal, Lørenskog, Nannestad, Nes, Jevnaker, Lunner, Rælingen, Ullensaker, Gjerdrum, Oslo, Enebakk, As, Nesodden, Nordre Follo, Frogn og Vestby.

PÅMELDING, webinar:

<https://forms.office.com/pages/responsepage.aspx?id=52NmoVv3YEapLuiFzrgzGMBa4w-c5wFJm74so2QXnKIUMtdKNEFaRzZDSlhWTkFBTTIWWFhBSDNYSC4u>